

# Sentier de Beauregards

● Très facile

🚶 À pied

🕒 1 h 45 min

↔ 8.00 km

📍 **Départ** 1 Route du Chateau  
16300, Montmérac

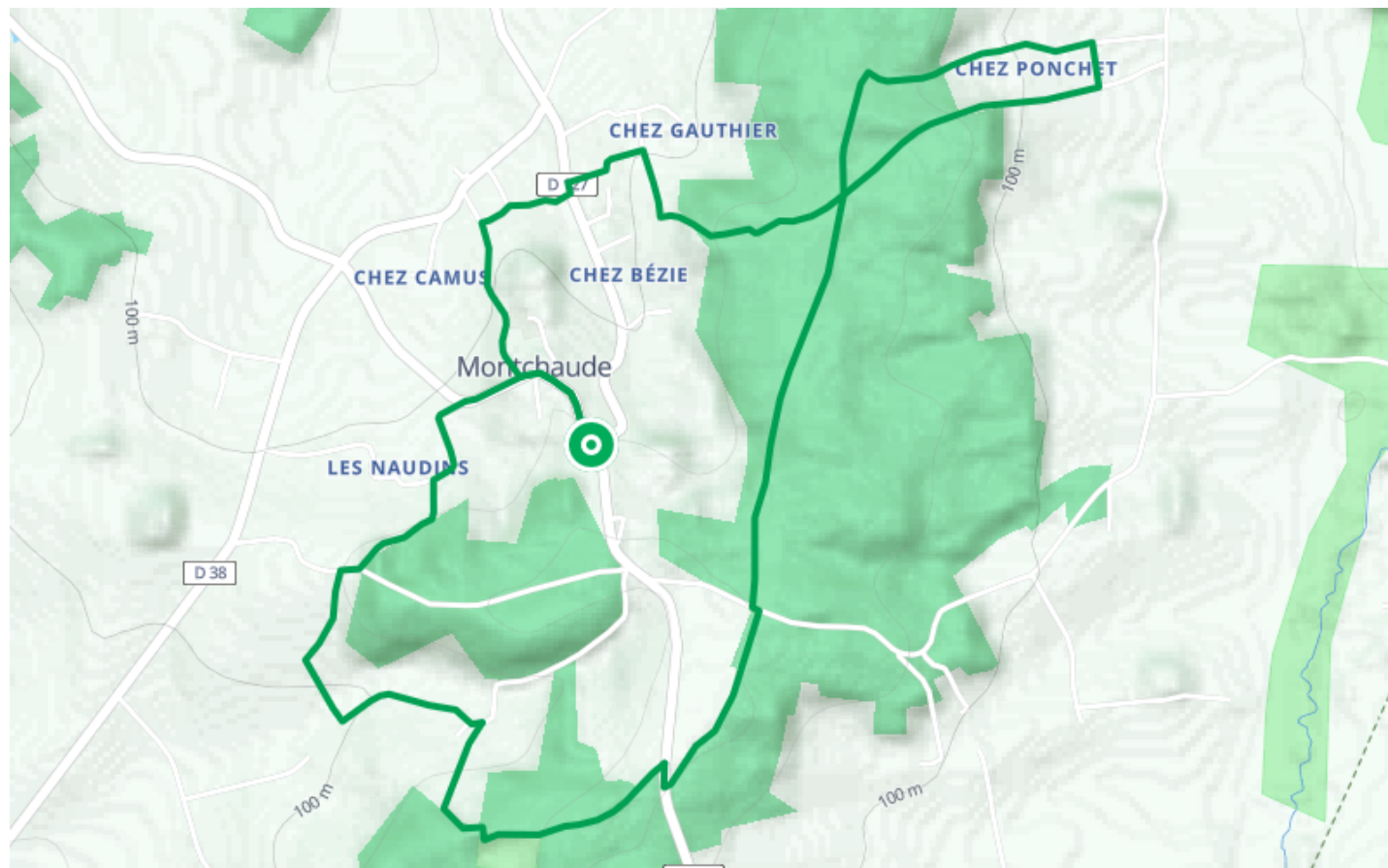

## Descriptif

Au départ vous pourrez apprécier l'église Saint-Cybard, érigée au XIIe siècle qui domine l'ensemble du bourg. Le petit patrimoine est très présent sur la commune avec la fontaine de Saint-Cybard et un ancien four à pain à Marveau. Vous pourrez aussi admirer le château de Montchaude, édifié par les seigneurs de la maison de Barbezieux au XVIe siècle, une des deux perles de la Renaissance en Charente, avec celui de la Rochefoucauld. Le château formé d'un corps de logis flanqué de deux pavillons comporte deux étages dont un des combles coiffé d'un toit d'ardoises à longs pans brisés, rehaussé au XIXe siècle.

Enfin , autour de son massif forestier de 300 ha typique de la forêt de la Double saintongaise se répartissent vignobles du cognac et cultures que vous pourrez contempler durant votre balade. De nombreuses sources jalonnent ce paysage que le ruisseau du Petit Trèfle traverse avant de rejoindre la Charente

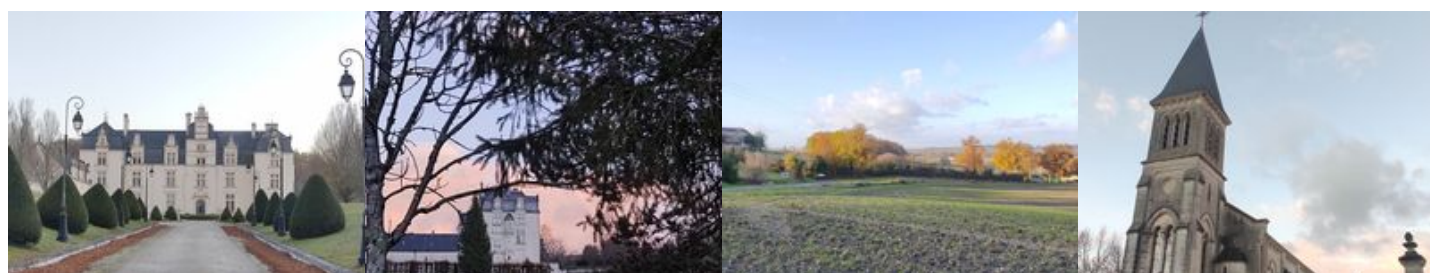



Retrouvez ce parcours et bien d'autres  
sur l'application mobile **Looopi - balades & GPS**

